

PIANTA COPERTURA
- SCALA 1 : 100 -

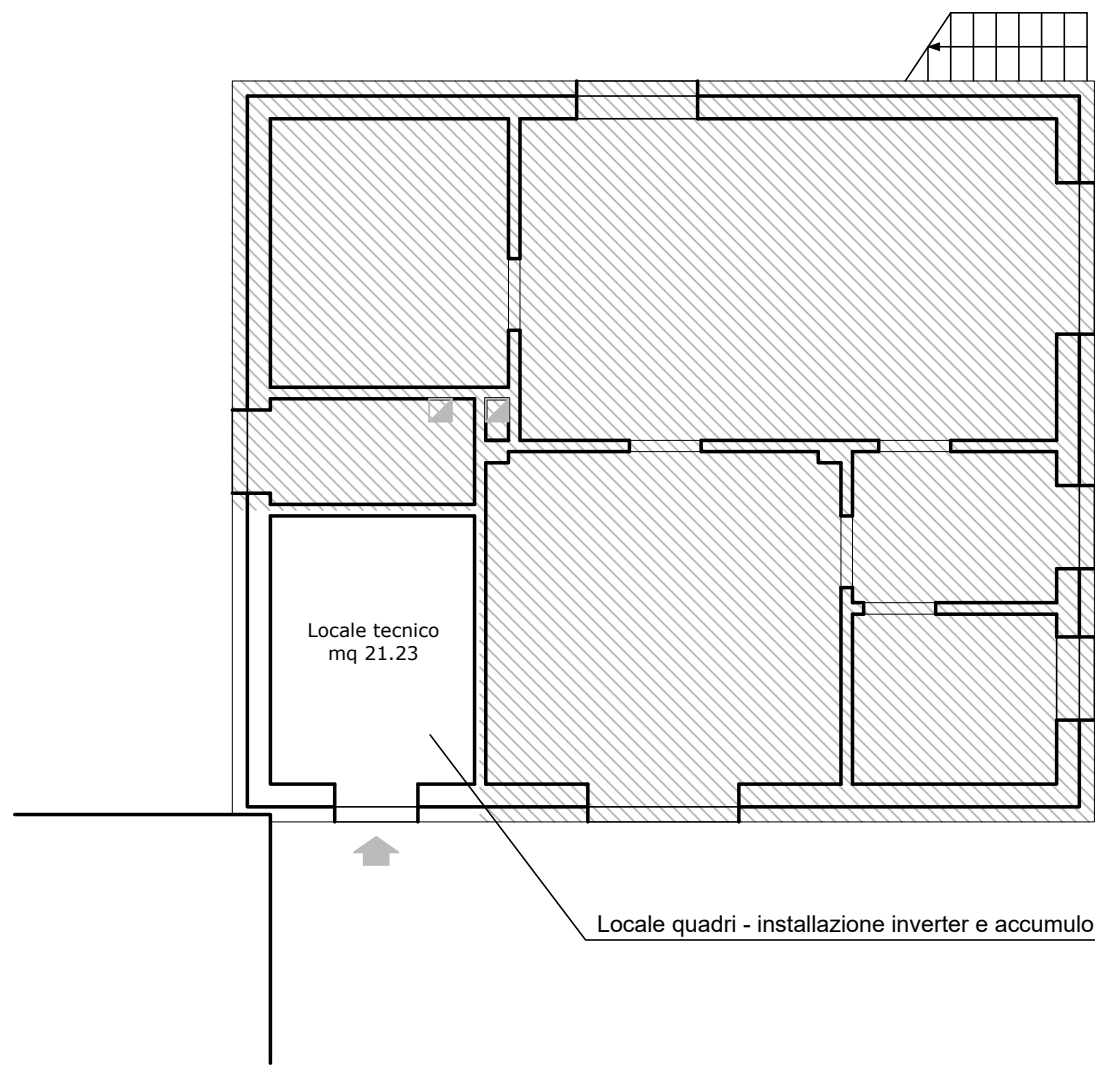

PIANTA PIANO TERRA
- SCALA 1 : 100 -

LEGENDA	
	MODULO FOTOVOLTAICO
	ELEMENTO FERMANEVE
	COPERTURA IN LAMIERA GRECATA
	AREA NON OGGETTO A INTERVENTO

LEGENDA - accesso alla copertura	
	ANCORAGGIO A NORMA UNI-EN 795 Classe C - in progetto
	ANCORAGGIO A NORMA UNI-EN 795 Classe A2 - esistente
	AREA NON PRATICABILE

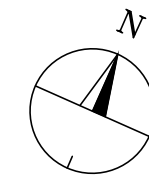

Vista 1



Vista 2



Vista 4 - Posizione contatore società elettrica



Vista 3 - Posizione armadio quadri e inverter

Finanziato
dall'Unione europea
NextGenerationEU

COMUNE DI PAISCO LOVENO
Provincia di Brescia

REALIZZAZIONE DI IMPIANTO FOTOVOLTAICO
SULLA COPERTURA DEL FABBRICATO SEDE DEL CASEIFICIO
DI PAISCO LOVENO (BS)

TAVOLA
DOCUMENTAZIONE FOTOGRAFICA
PIANTE CON INDIVIDUAZIONE INTERVENTI

PROGETTISTA
Ing. Gelmi Alberto
cod. fiscale GLM LRT 85P08 D391R - partita iva 03489930986

COMMITTENTE
Amministrazione comunale

DATA
Agosto 2024

SCALA
Varie

TAV.
2

PROGETTISTA
COMMITTENTE
IMPRESA

STUDIO TECNICO
Dott. Ing. Gelmi Alberto
25048 Edolo (BS) - Via Alessandro Morino 23/A
PEC: alberto.gelmi@ingpec.eu
E-mail: a.gelmi85@gmail.com

QUESTO DISEGNO NON PUO' ESSERE RIPRODOTTO, NE' AUTORIZZATO ALTROVE, NE' CEDUTO A TERZI IN TUTTO O IN PARTE SENZA IL CONSENSO SCRITTO DELL'AUTORE